

CA
SA

LA CALERA

Cliente: Familia Pliego

TABLA DE CONTENIDO

01 MOODBOARD

02 MATERIALBOARD

03 PLANTA GENERAL

04 COCINA

 Especificaciones

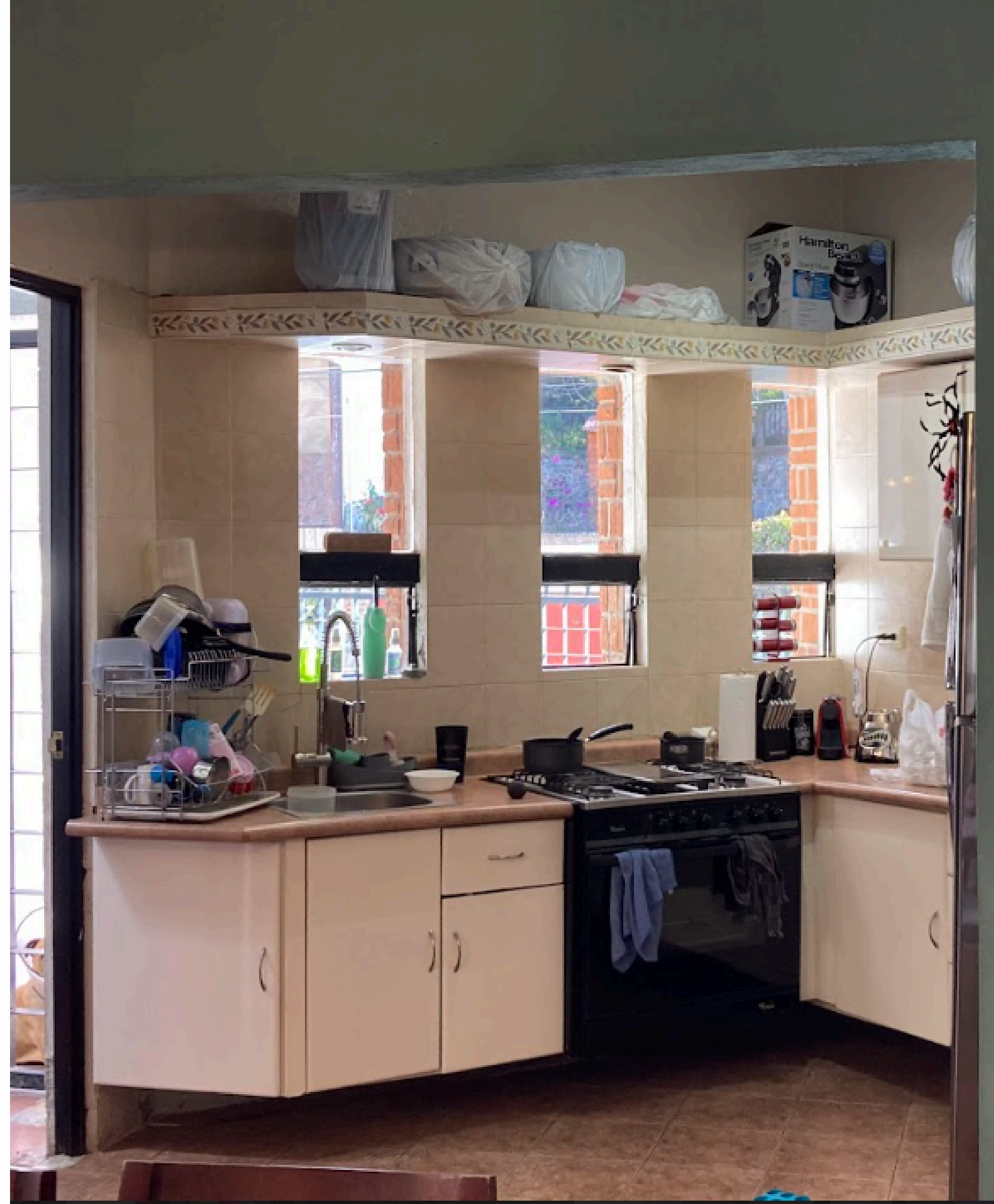



MOOD-BOARD

01. INSPIRACIÓN COCINA



En este diseño de interiores se busca crear un ambiente que combine funcionalidad y estética, pensado cuidadosamente para satisfacer tanto las necesidades prácticas como el gusto visual del usuario. La propuesta gira en torno a un equilibrio entre elegancia y confort, donde cada elemento contribuye a una experiencia espacial armoniosa.



MATERIAL-BOARD

02.

TEXTURAS Y MATERIALES



→ madera clara como base con una cubierta blanca jaspeada, creando un ambiente cálido y luminoso. Los azulejos hidráulicos en azul y el revestimiento beige aportan contraste artesanal y textura. Los herrajes en negro mate y la grifería en níquel satinado añaden un toque moderno.

PLANTA

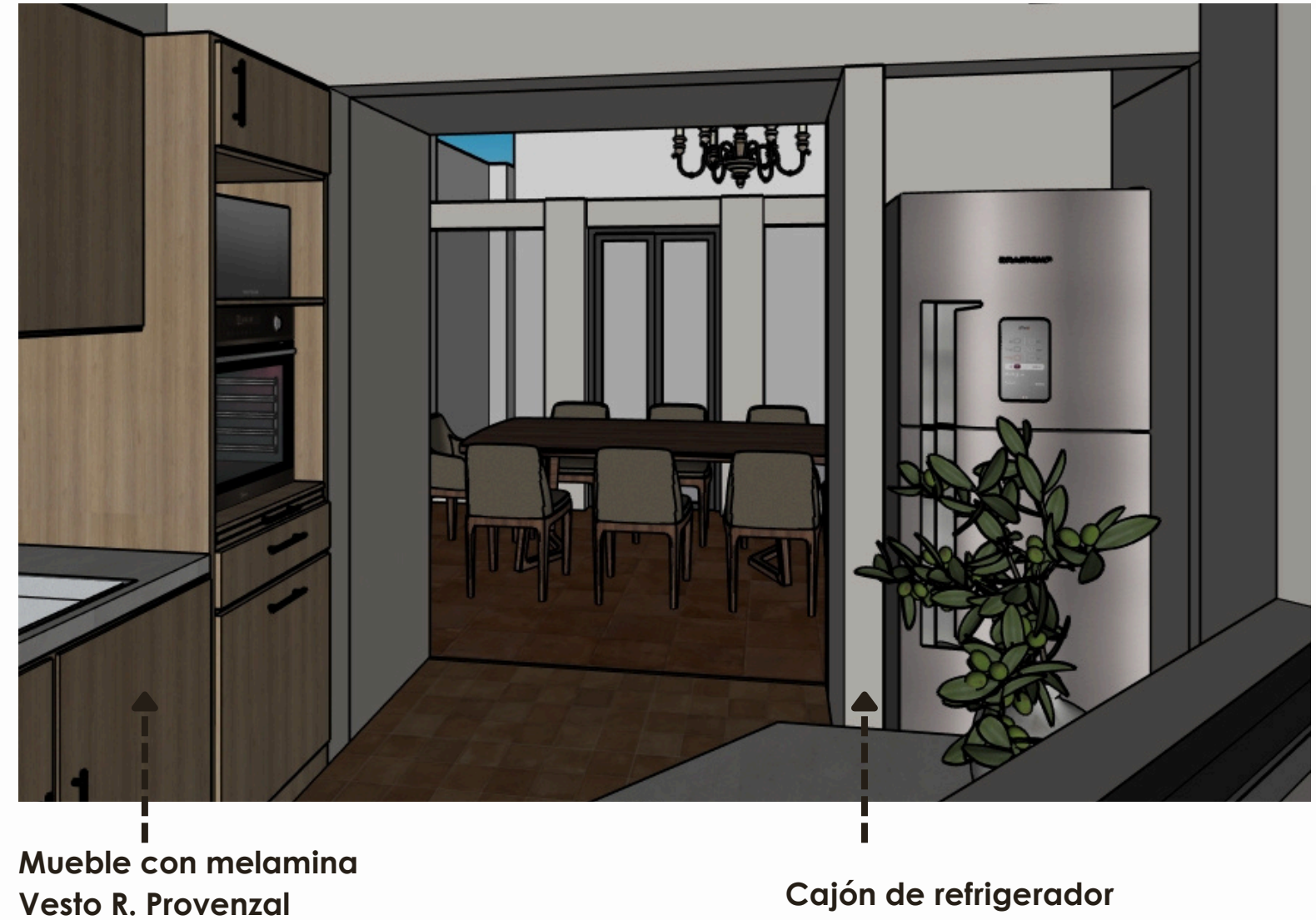
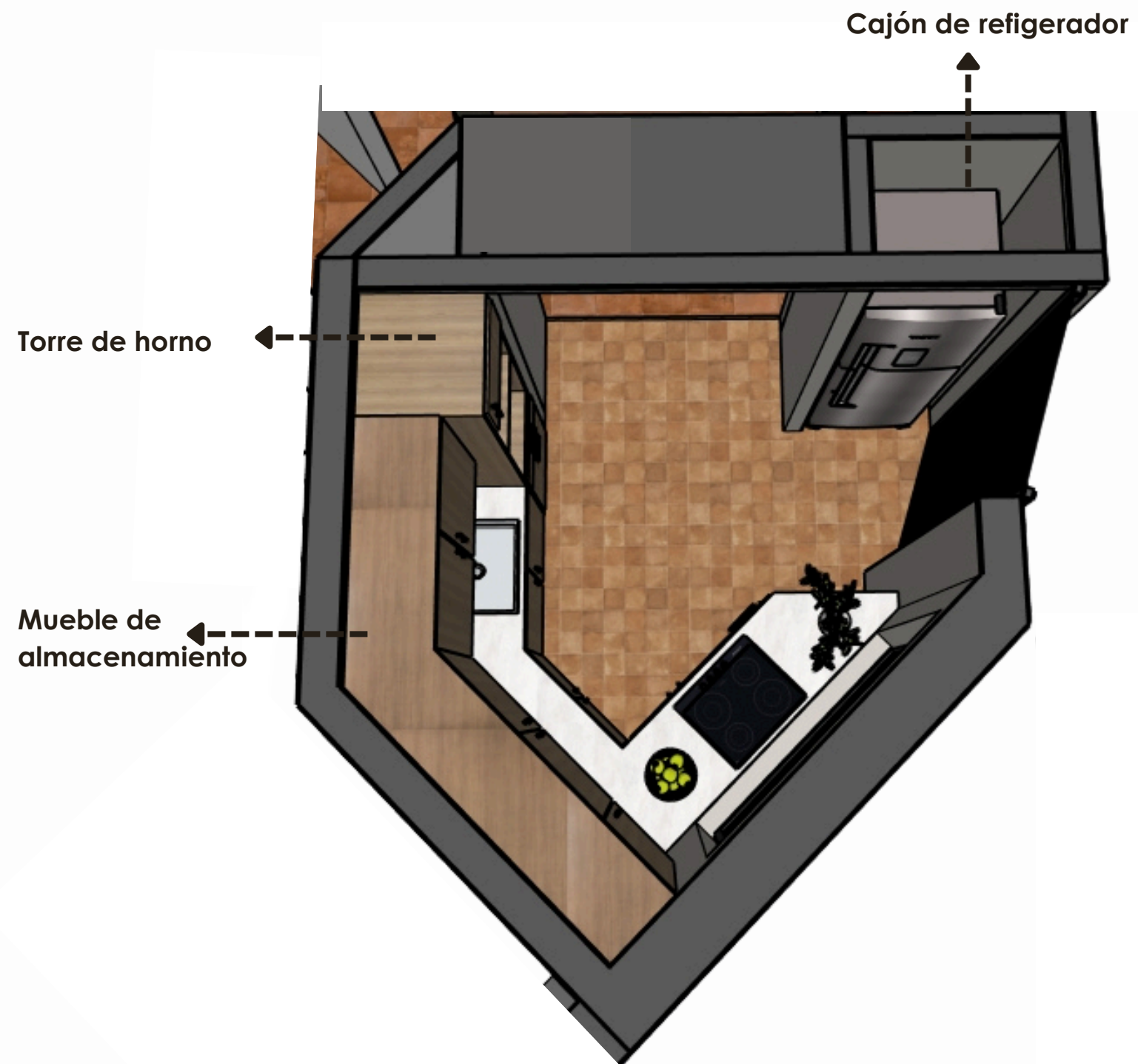

COCCINA



COCINA 01

ACABADOS



Mueble de cocina con MDP
con melamina Vesto R.
Provenzal



Mosaico de pasta Tyler Navy



Torre de horno con MDP con
melamina Vesto R. Provenzal

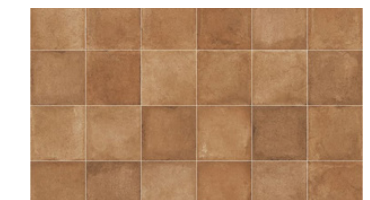

Cuarterón Blanco Artesanal



COCINA 02

ACABADOS

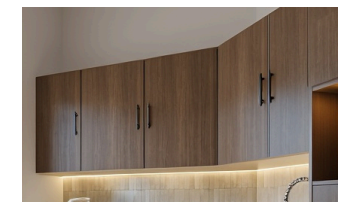

Mueble de cocina con MDP
con melamina Arauco

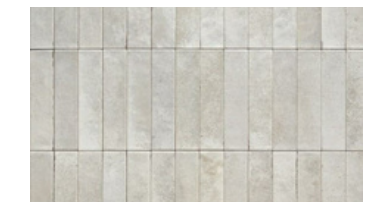

Azulejo Incanto Bianco

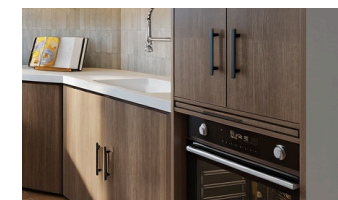

Torre de horno con MDP con
melamina Arauco

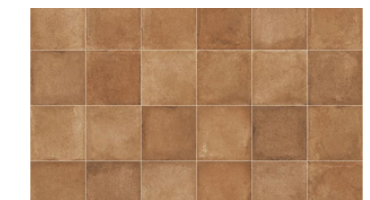

Cuarterón Blanco Artesanal



MUEBLE DE HORNO

PRIMERA OPCIÓN ALZADO Y CORTES

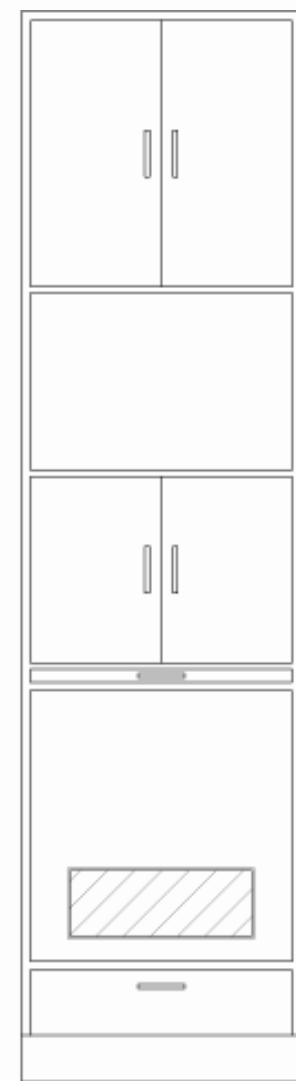

Alzado sin electrodomésticos

Compartimento

Microondas

Compartimento

Tabla retráctil

Horno

Cajón utensilios o toallas

Ventilación
horno



Alzado con electrodomésticos

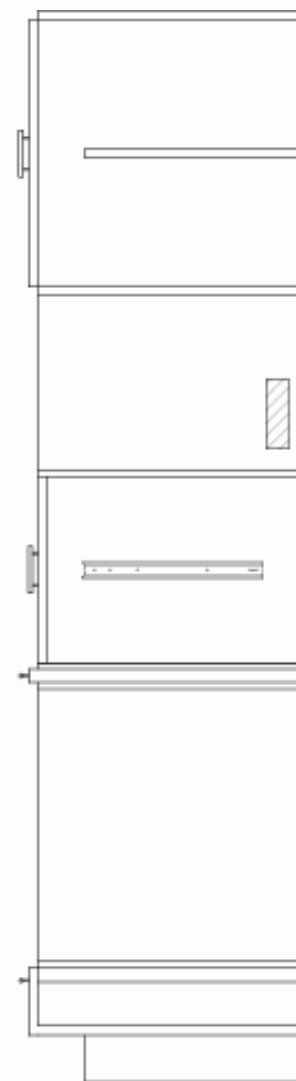

Corte

ISOMÉTRICO

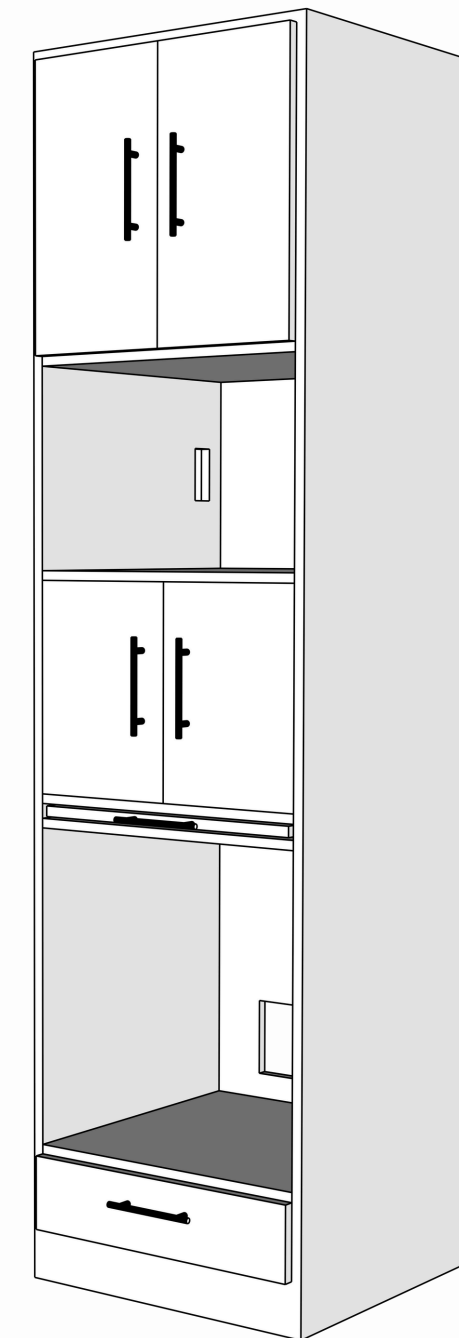

Ventilación
microondas

Rieles

Enchufe

Rieles

Ventilación
horno

Rieles

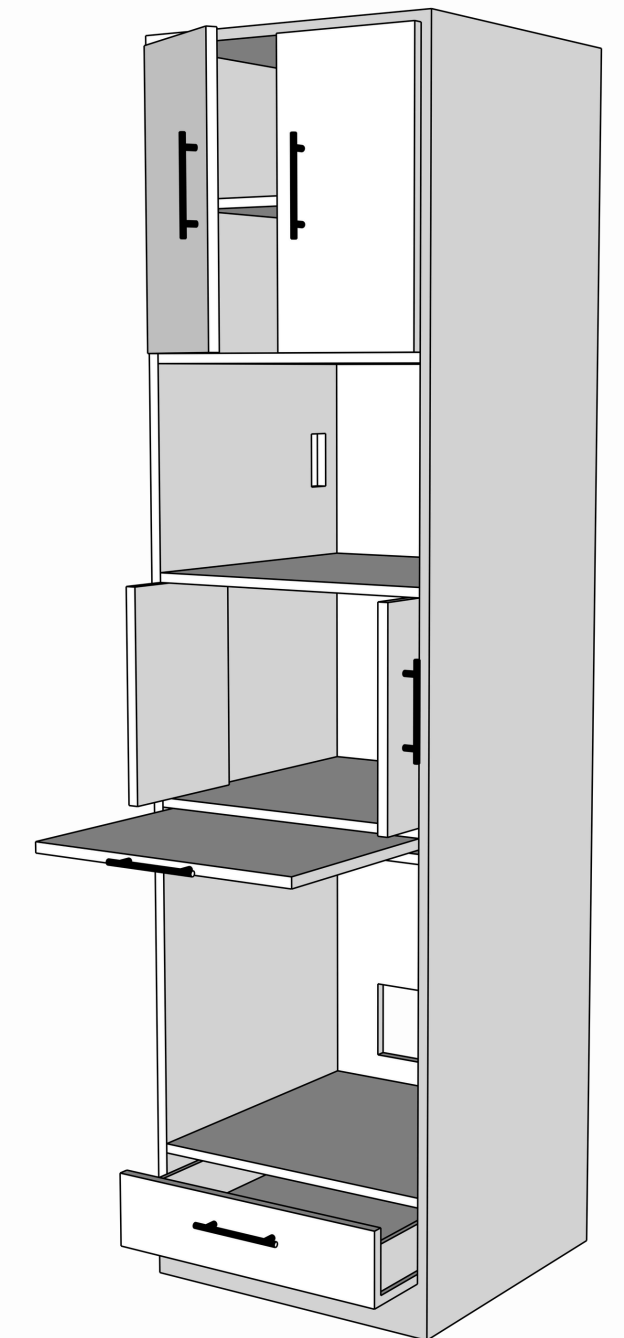

MUEBLE DE HORNO

SEGUNDA OPCIÓN ALZADO Y CORTES

ISOMÉTRICO



Alzado sin electrodomésticos



Alzado con electrodomésticos

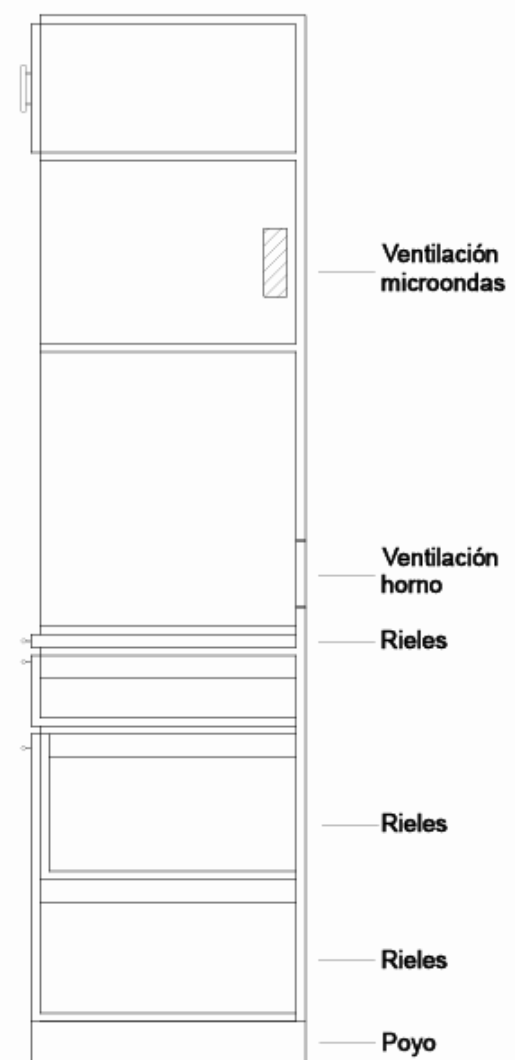

Corte



PLANTA

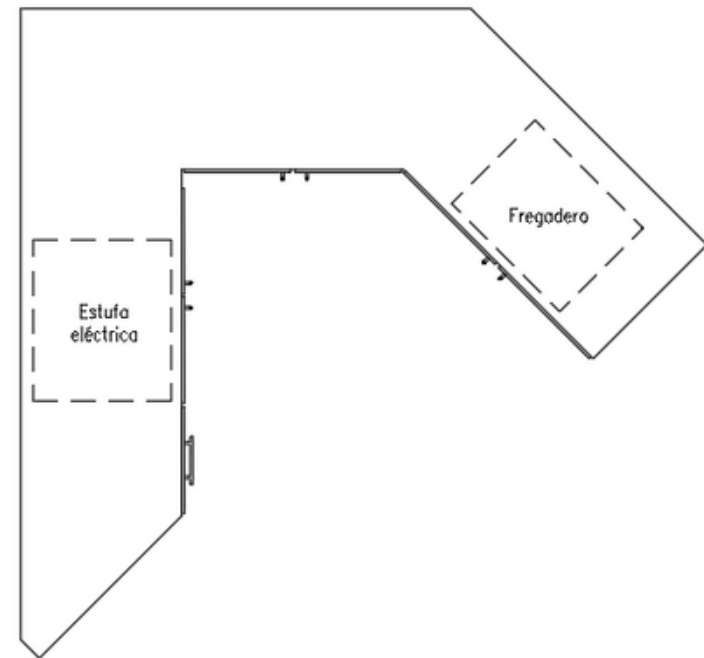

ALZADOS

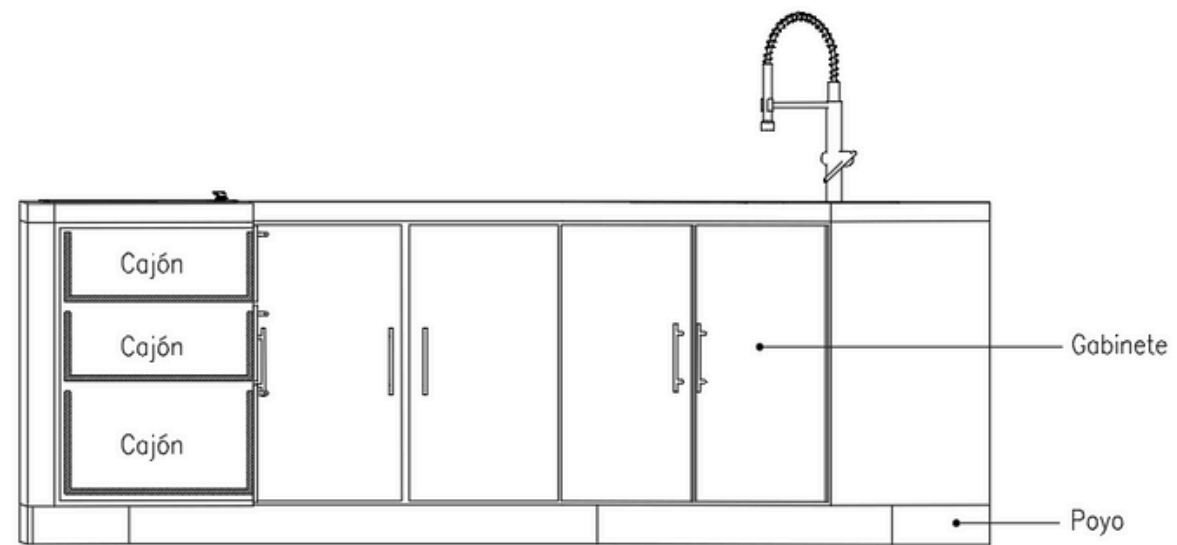

MUEBLE DE COCINA

ISOMÉTRICO

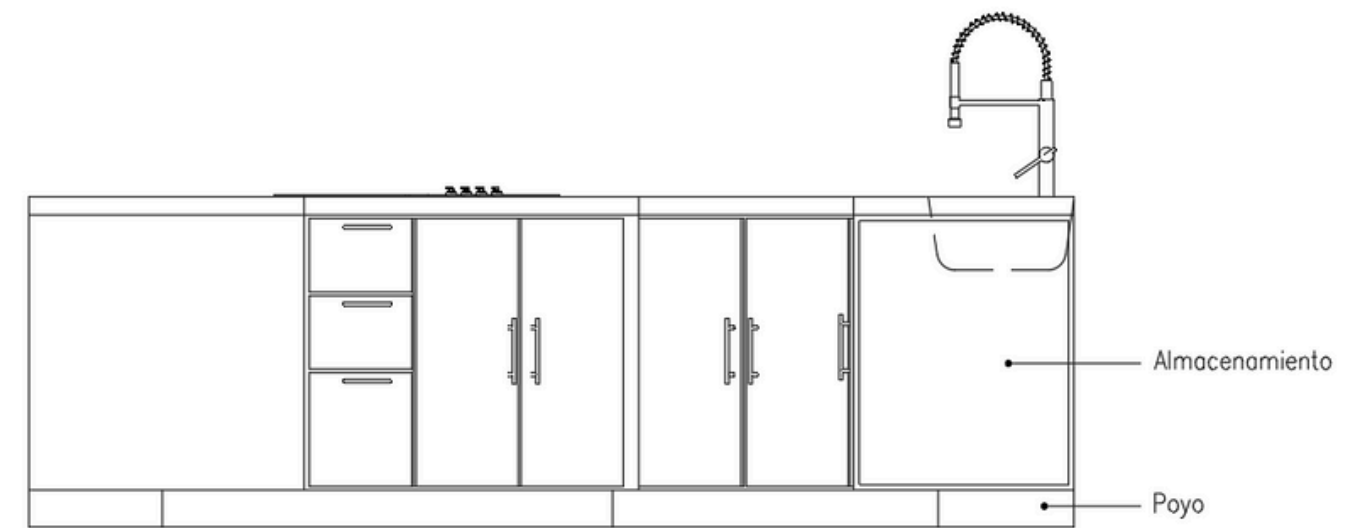
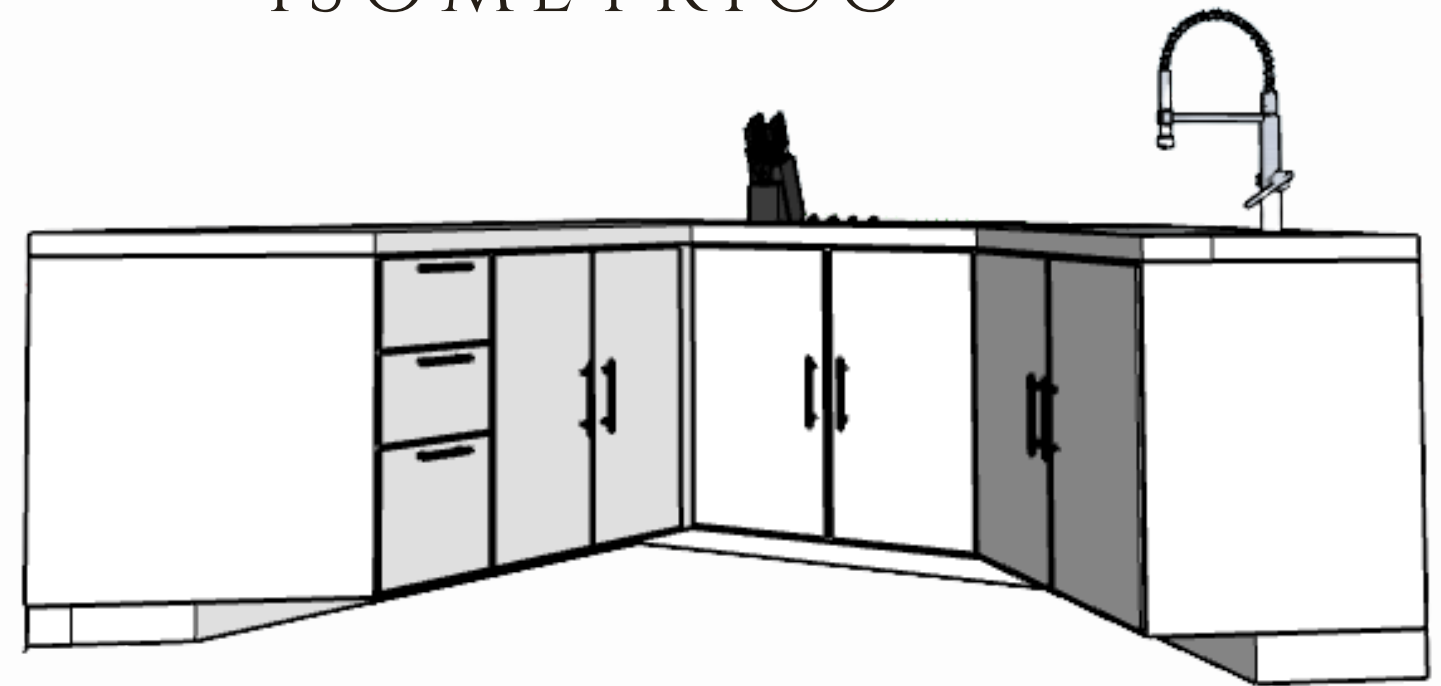

PLANTA

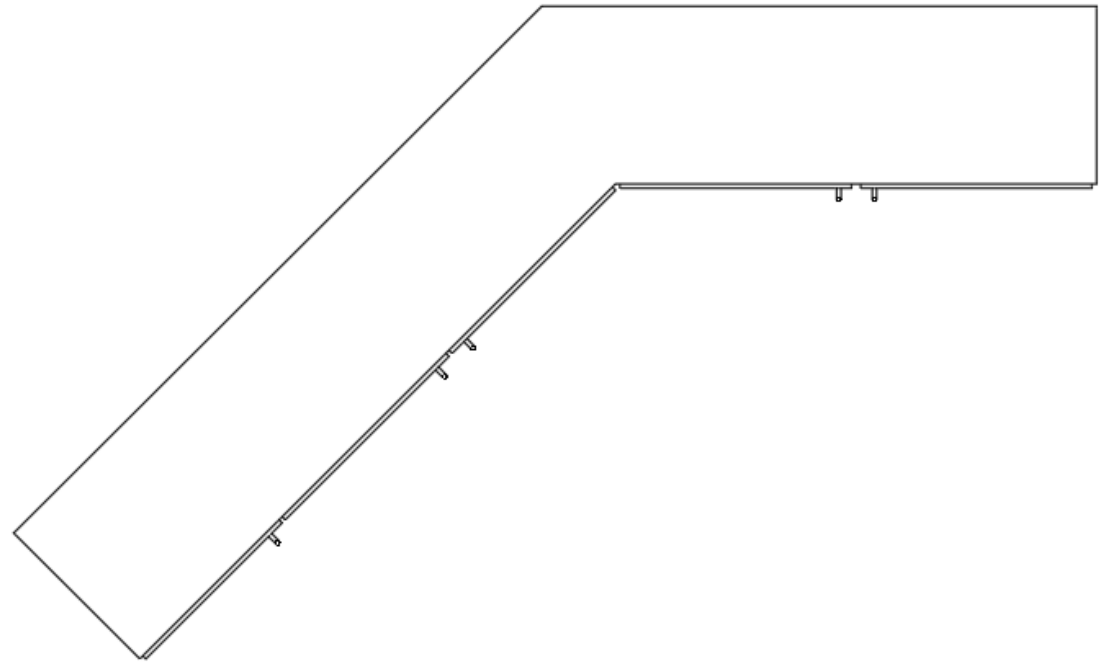

ALZADOS

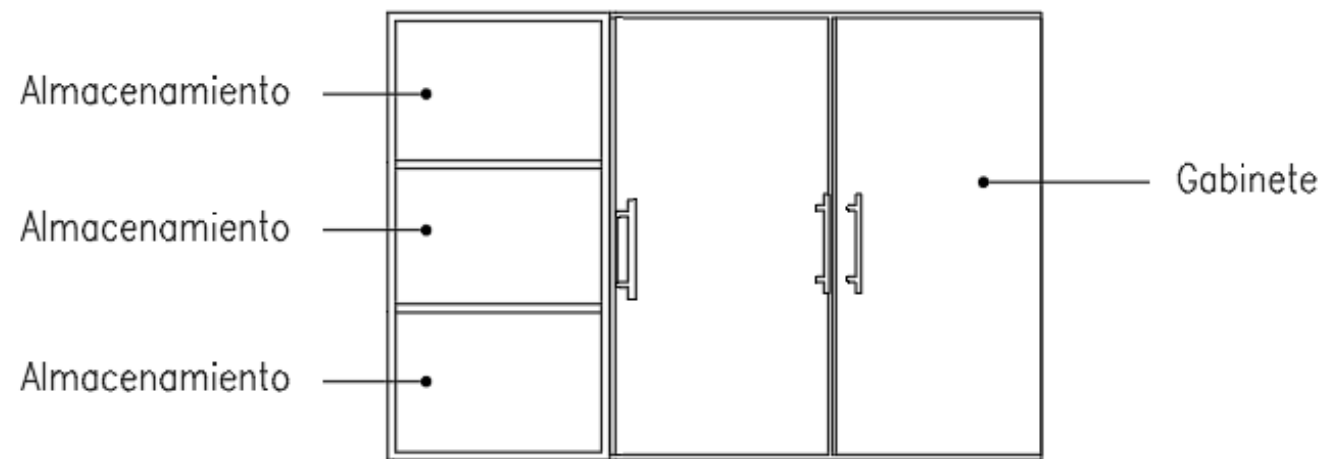

GABINETES DE ALMACENAMIENTO

ISOMÉTRICO

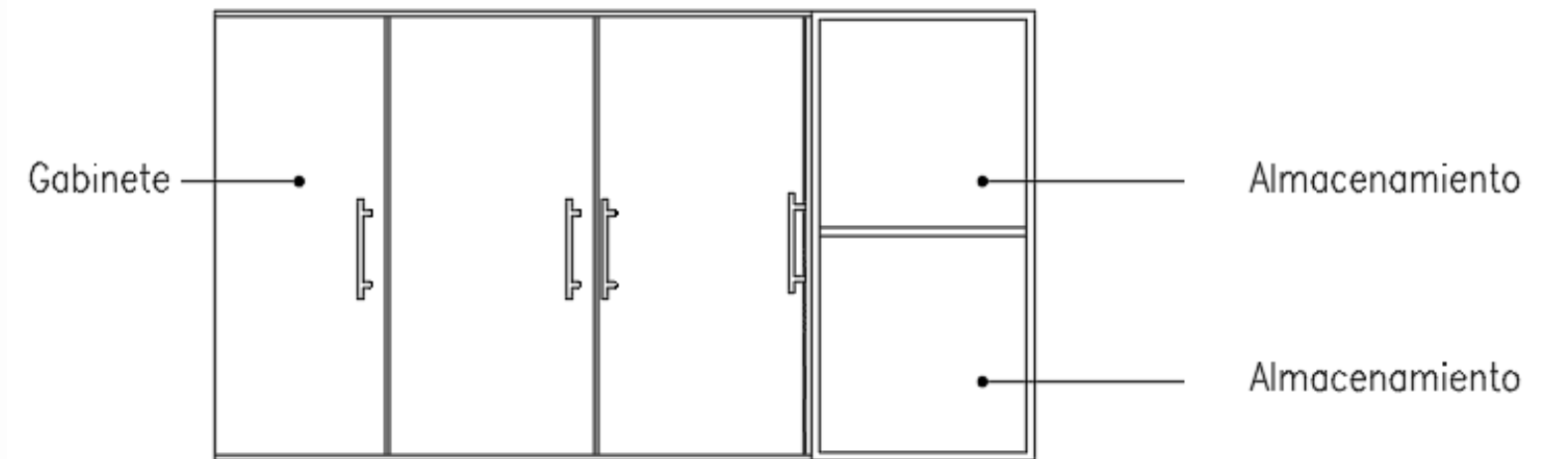
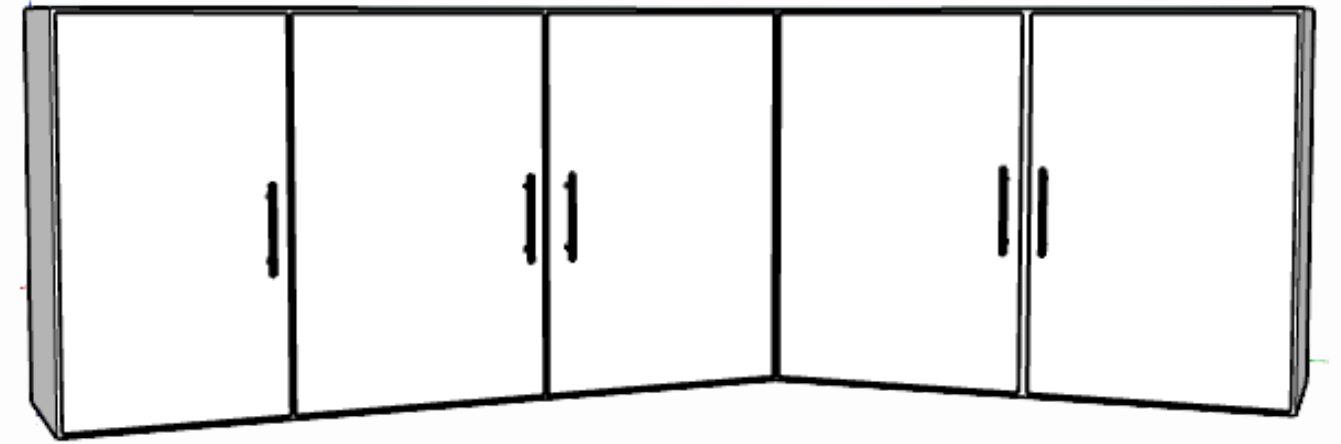



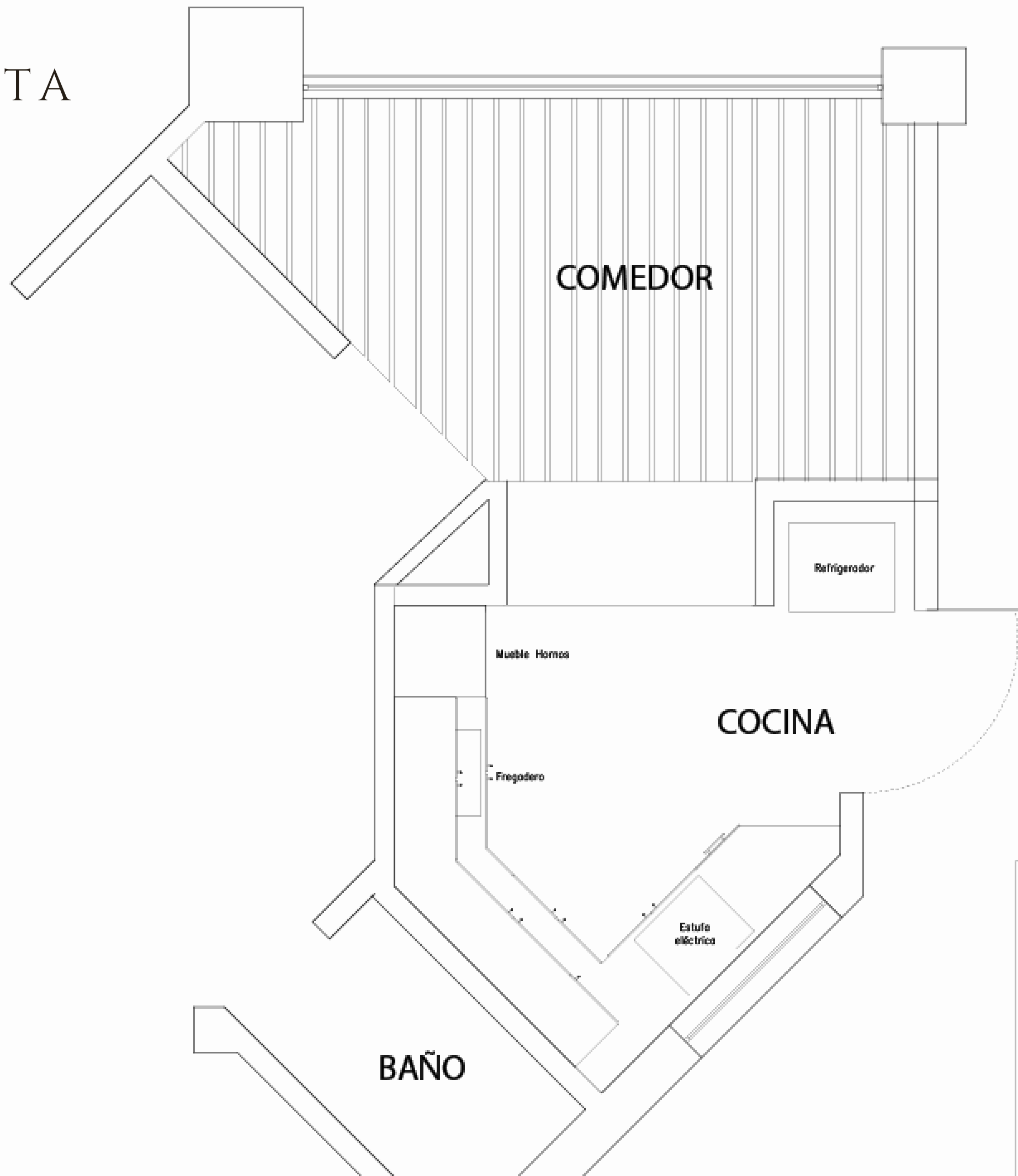



PLANTA



COCINA

CUARTO
LAVADO

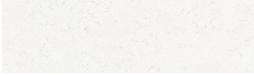
LISTA DE COMPRAS -COCINA

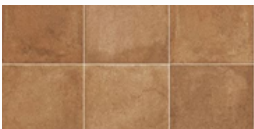
MOBILIARIO	CÓDIGO	CANTIDAD	PROVEEDOR	NOMBRE - COLOR - TAMAÑO	FOTO	PRECIO UNI
LÁMPARA COLGANTE DE CRISTAL	60CTL8323MVNCH	1	TECNOLITE	LÁMPARA COLGANTE DE CRISTAL, 1.20 M DE ALTURA, POTENCIA MÁX. 60 W, BASE E27, NO INCLUYE FOCO, COLOR HUMO		\$1,100.00
MOSAICO PARA SALPICADERO DE COCINA	TYLER NAVY	5	MOSAICOS DE DISEÑO STEVENS	MOSAICO DE PASTA TYLER NAVY, TAMAÑO 20X20X1.60, COLORES S-108 NAVY, S-913 FRENCH BLUE & S-100 WHITE		X
MADERA PARA FABRICACIÓN DE MUEBLES	VESTO R. PROVENZAL	X	PANELART	MELAMINA VESTO R. PROVENZAL, ACABADO MADERA CLARA, PARA FABRICACIÓN DE MOBILIARIO DE 18MM.		X
PARRILLA DE INDUCCIÓN	RC-12A5	1	AMAZON	PARRILLA DE INDUCCIÓN MARCA RCA CON 4 QUEMADORES, DISEÑO EMPOTRABLE, CRISTAL NEGRO, IDEAL PARA COCINAS MODERNAS, DE 55X48X8		\$3,000.00
JALADERA PARA GABINETES Y CAJONES	X	2	AMAZON	TIRADORES DE GABINETE DE COLOR NEGRO MATE, MANIJAS DE GABINETE CUADRADAS PARA CAJONES, PAQUETE DE 10		\$462.00
ENCIMERA DE COCINA	X	X	X	CUBIERTA MELAMÍNICA IMITACIÓN PIEDRA BLANCA, MONTADA SOBRE MDF 18 MM		X
HORNO EMPOTRADO	HBF532BA0I	1	MAHAJAN ELECTRONICS	HORNO EMPOTRADO BOSCH HBF532BA0I DE 66 L (NEGRO) DE 59X59X60CM		\$12,000.00
MOSAICO PARA PISO DE COCINA	X	X	X	CUARTERÓN ARTESANAL DE BARRO EN FORMATO 40X40X4CM EN ACABADO NATURAL		X

JUSTIFICACIÓN DE HONORARIOS POR DISEÑO INTERIOR

PARA EL DESARROLLO DEL PROYECTO DE DISEÑO INTERIOR CORRESPONDIENTE A UN ÁREA DE 19.75 M² DE LA COCINA Y COMEDOR, SE PROPONE UN ESQUEMA DE HONORARIOS BASADO EN EL ALCANCE COMPLETO DEL TRABAJO Y EL NIVEL DE DETALLE REQUERIDO. EL DISEÑO INCLUYE:

- LEVANTAMIENTO Y ANÁLISIS DEL ESPACIO
- DISEÑO CONCEPTUAL
- PLANOS ARQUITECTÓNICOS
- PLANOS A DETALLE DE MOBILIARIO
- MOODBOARD
- CATÁLOGO DE MATERIALES Y MOBILIARIO
- REVISIÓN Y AJUSTE SEGÚN RETROALIMENTACIÓN

DADO QUE SE TRATA DE UN PROYECTO INTEGRAL QUE ABARCA TANTO LA PARTE TÉCNICA COMO LA CONCEPTUAL, EL COSTO PROPUESTO POR PERSONA ES DE \$2,100 MXN. ESTE MONTO CONSIDERA EL TIEMPO INVERTIDO EN EL DESARROLLO DE PROPUESTAS, ELABORACIÓN DE PLANOS, SELECCIÓN DE MATERIALES Y COORDINACIÓN ENTRE INTEGRANTES DEL EQUIPO.

NOTA SOBRE EL RANGO DE PRECIOS

EL MONTO SEÑALADO SE ENCUENTRA DENTRO DE UN RANGO FLEXIBLE QUE PUEDE AJUSTARSE SEGÚN:

- NIVEL DE DETALLE ADICIONAL SOLICITADO
- CAMBIOS POSTERIORES AL PROYECTO BASE
- INCLUSIÓN DE RENDERS U OTROS ELEMENTOS VISUALES
- TIEMPOS DE ENTREGA ESPECIALES

CON ESTO BUSCAMOS OFRECER UN PRECIO ACCESIBLE Y JUSTO, MANTENIENDO LA CALIDAD DEL TRABAJO Y EL COMPROMISO PROFESIONAL DEL EQUIPO.

CASA

Sarah Rocha - Tanabata Cueva - Vania Diez